Estado do Rio Grande do Sul
Município de Poço das Antas
CNPJ: 91.693.333/0001-07 Fone: (51)3773-1122 Fax: 3773-1183 Av. São Pedro, 1213
Site: www.pocodasantas.rs.gov.br E-mail: prefeitura@pocodasantas.rs.gov.br

LEI N° 1.917, DE 08 DE MARÇO DE 2017.

Denomina Estrada Edmundo Lermen, estrada pública sem denominação na Linha Paris, neste município.

O PREFEITO MUNICIPAL DE POÇO DAS ANTAS, Estado do Rio Grande do Sul, no uso de suas atribuições legais, que lhe são conferidas pelo art. 53, inciso IV, da Lei Orgânica do Município.

Faço saber que a Câmara Municipal de Vereadores aprovou e eu sanciono a seguinte:

LEI

Art. 1º Fica denominada de **Estrada Edmundo Lermen**, a estrada pública municipal sem denominação, de Linha Paris, neste Município, que inicia na Estrada sem nome, próximo à área de terras de propriedade de Renato Anschau e Egon e que segue até as terras de propriedade de Elásio Lermen, com a extensão de 640,00m (seiscentos e quarenta metros), conforme planta aérea que integra a presente Lei e demonstra as vias existentes no local, anexo I.

Parágrafo único. A denominação é válida para toda a sua extensão, bem como para futuras prolongações.

Art. 2º Esta lei entra em vigor na data de sua publicação.

Gabinete do Prefeito – Poço das Antas, 08 de março de 2017.

RICARDO LUIZ FLACH
Prefeito Municipal

Registre-se e publique-se:

JAIR ANTÔNIO SCHNEIDER
Secretário Municipal Administração,
Indústria e Comércio

Estado do Rio Grande do Sul
Município de Poço das Antas
CNPJ: 91.693.333/0001-07 Fone: (51)3773-1122 Fax: 3773-1183 Av. São Pedro, 1213
Site: www.pocodasantas.rs.gov.br E-mail: prefeitura@pocodasantas.rs.gov.br

Histórico biográfico do homenageado:

EDMUNDO LERMEN, filho de PEDRO LERMEN e PAULINA LERMEN. Nasceu no dia 03 de março de 1890, em Poço das Antas. Casado com ROSALINA LERMEN teve 08 filhos: Talila, Selmira, Arnildo, Amandio, Erna, Hedi, Olavo e Laurena. Faleceu no dia 04 de novembro de 1970, aos 80 anos de idade. Foi agricultor e o primeiro morador da estrada a ser nominada, sendo que ainda há familiares do homenageado residindo naquele local, tais como neto, bisneto e tataraneto. Teve destacada atuação social e comunitária no Município, pois prestou serviço voluntário na construção do Hospital Vinte e Cinco de Julho e da Igreja Católica São Pedro Apóstolo. Foi também um dos fundadores da Escola de Paris baixo.

Estado do Rio Grande do Sul
Município de Poço das Antas
CNPJ: 91.693.333/0001-07 Fone: (51)3773-1122 Fax: 3773-1183 Av. São Pedro, 1213
Site: www.pocodasantas.rs.gov.br E-mail: prefeitura@pocodasantas.rs.gov.br

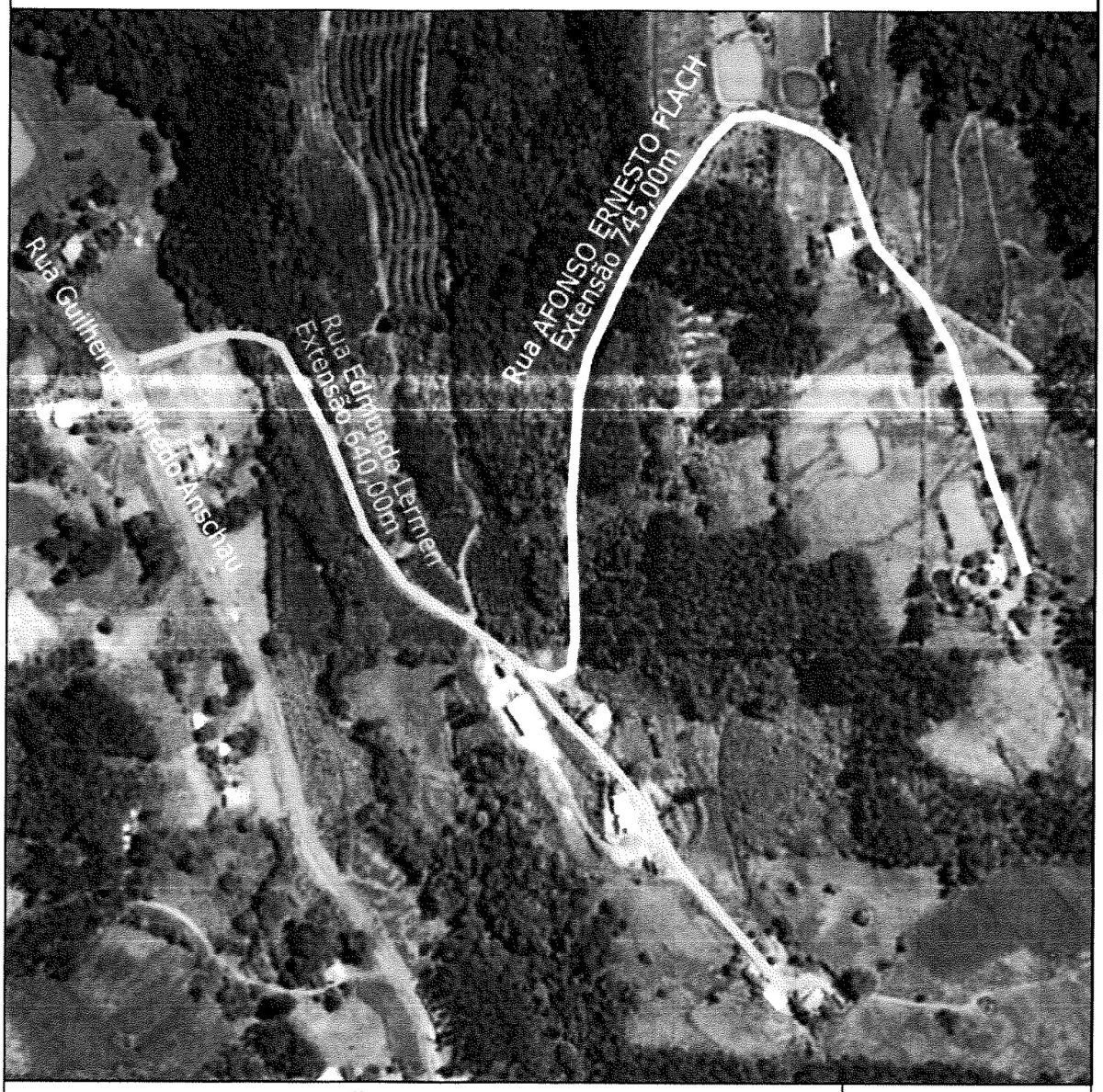

CROQUI DE LOCALIZAÇÃO PARA DENOMINAÇÃO DE RUAS		DATA: 31/01/2017
PROPRIETÁRIO: MUNICÍPIO DE POÇO DAS ANTAS		
LOCAL: LINHA PARIS, POÇO DAS ANTAS - RS		
	DESENHO: DIETER LOOSE TÉC. AGR. CREARS 108.969-TD	ESCALA: SEM ESCALA